HANS STUTZ AG
EIN UNTERNEHMEN DER LANDOLT GRUPPE

Hans Stutz AG
Schlachthofstrasse 35
8406 Winterthur
Tel. 052 269 09 70
info@hansstutzag.ch
www.hansstutzag.ch

Berufsfachschule Winterthur

Objektbeschrieb: Unterirdische Dreifachturnhalle mit 6 Stockwerken Holzhybridbauweise.

Baujahr: 2025
Bauführer: Claudio Fuchs
Polier: Christof Huss
Bauleitung: Takt Baumanagement AG, Zürich
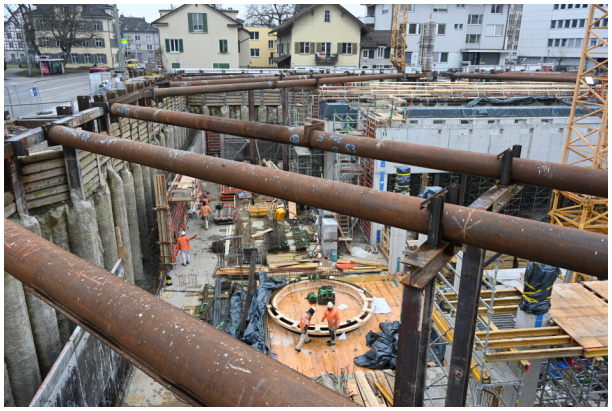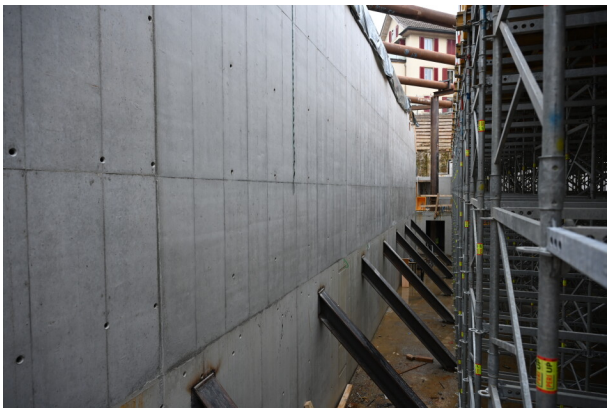
Bauherr: Hochbauamt des Kanton Zürich, Baubereich C
Ingenieur: Ingeni AG, Zürich